



Ecole Libre Subventionnée Saint-Géry

rue Parmentier, 5
1430 REBECQ

Justificatif n°

école libre *Saint-Géry* Rebecq
☎ & 📠: 067/63.69.02

courriel : saint.gery@belgacom.net

Justification d'absence

NOM et prénom de l'enfant : _____

Classe : _____

Date(s) de l'absence : du _____ au _____

Motif de l'absence (merci de cocher)

Référence légale : 23.11.1998

- Maladie de l'enfant ne nécessitant pas l'intervention du médecin. (certificat médical néanmoins demandé pour une absence de plus de 3 jours)
- Décès dans la famille (attestation obligatoire)
- Autre motif (à préciser) dont la validité est soumise à l'approbation de la direction.

N.B. les motifs « raisons familiales » ou « convenances personnelles » ne sont pas des motifs réputés valables. Ces absences sont considérées comme absences non motivées et renseignées comme telles à l'inspection cantonale.

Signature des parents

Autre motif **accepté - refusé**
Visa de la direction

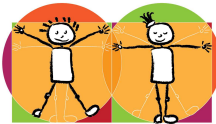

Ecole Libre Subventionnée Saint-Géry

rue Parmentier, 5
1430 REBECQ

Justificatif n°

école libre *Saint-Géry* Rebecq
☎ & 📠: 067/63.69.02

courriel : saint.gery@belgacom.net

Justification d'absence

NOM et prénom de l'enfant : _____

Classe : _____

Date(s) de l'absence : du _____ au _____

Motif de l'absence (merci de cocher)

Référence légale : 23.11.1998

- Maladie de l'enfant ne nécessitant pas l'intervention du médecin. (certificat médical néanmoins demandé pour une absence de plus de 3 jours)
- Décès dans la famille (attestation obligatoire)
- Autre motif (à préciser) dont la validité est soumise à l'approbation de la direction.

N.B. les motifs « raisons familiales » ou « convenances personnelles » ne sont pas des motifs réputés valables. Ces absences sont considérées comme absences non motivées et renseignées comme telles à l'inspection cantonale.

Signature des parents

Autre motif **accepté - refusé**
Visa de la direction